

1 TRAÇADO - AV. JOÃO CAMPOS (SAÍDA PARA MIRAVÂNIA) - BREJÃO
ESCALA 1/1000

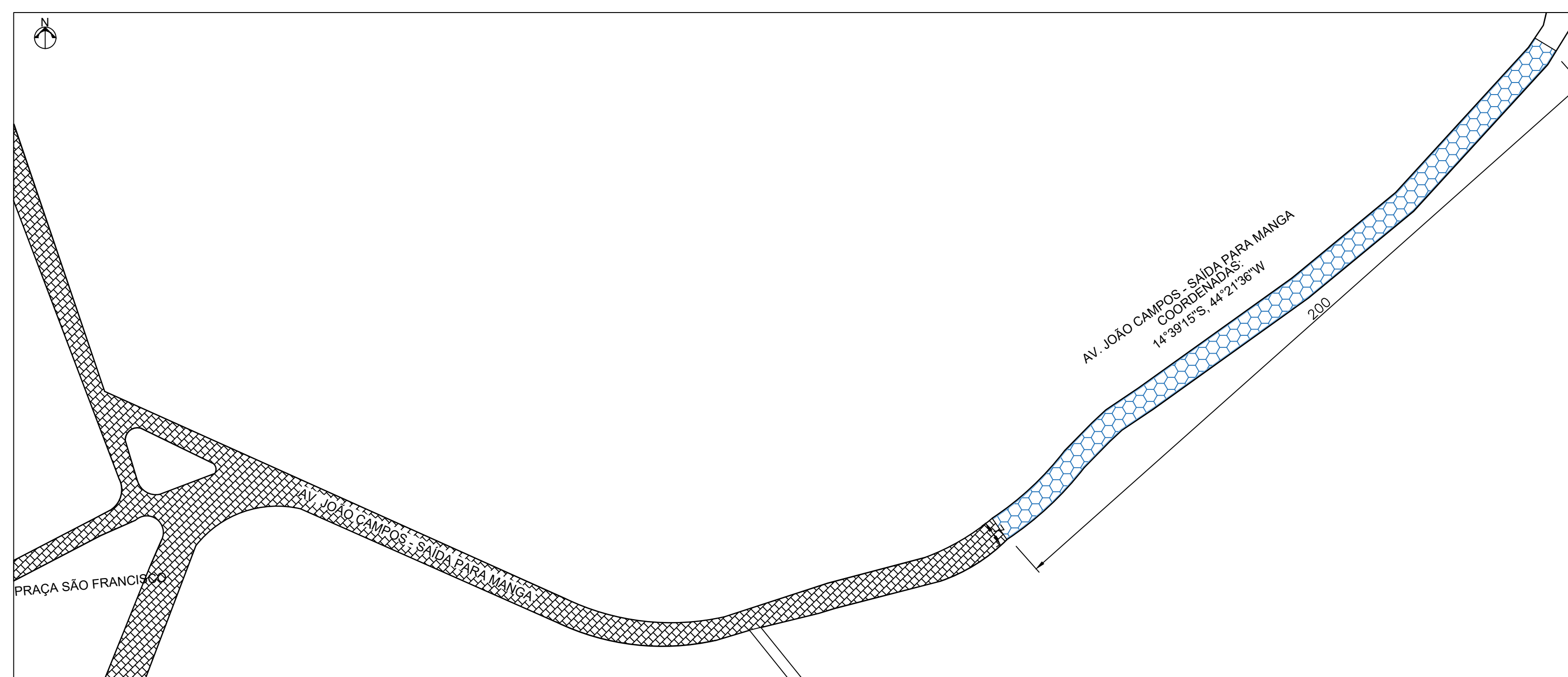

2 TRAÇADO - AV. JOÃO CAMPOS (SAÍDA PARA MANGA) - BREJÃO
ESCALA 1/1000

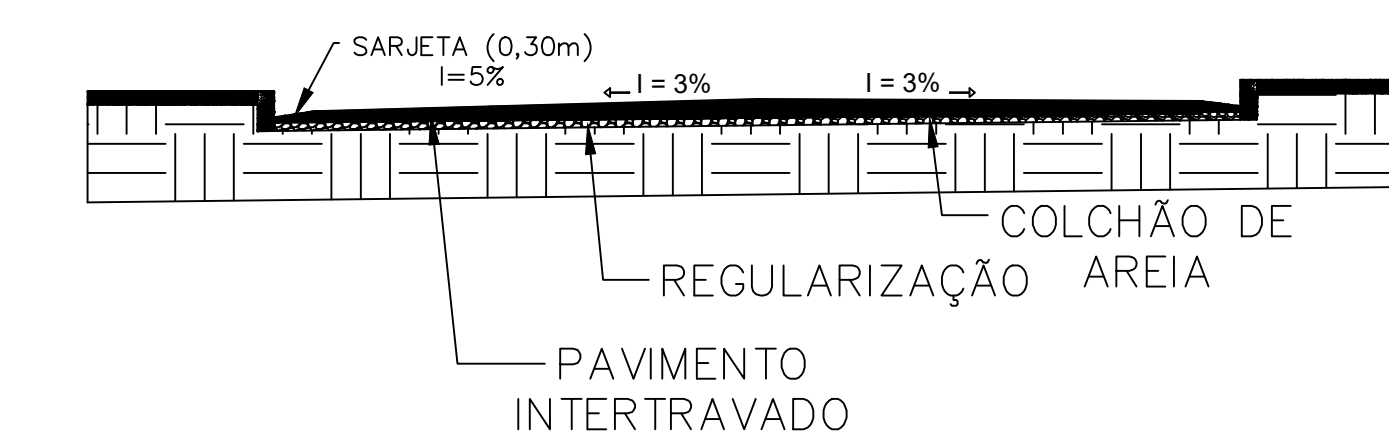

5 CORTE
SEM ESCALA

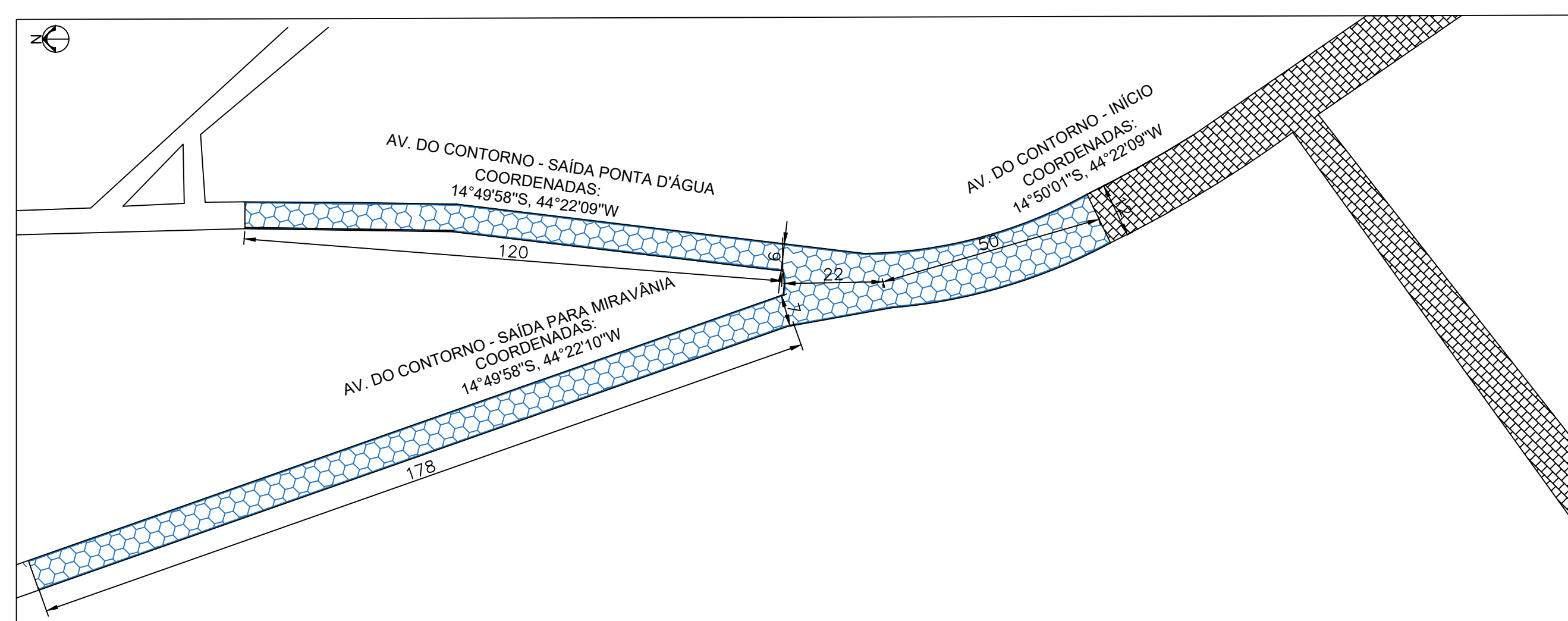

3 TRAÇADO - AVENIDA DO CONTORNO - VIRGINIO
ESCALA 1/1000

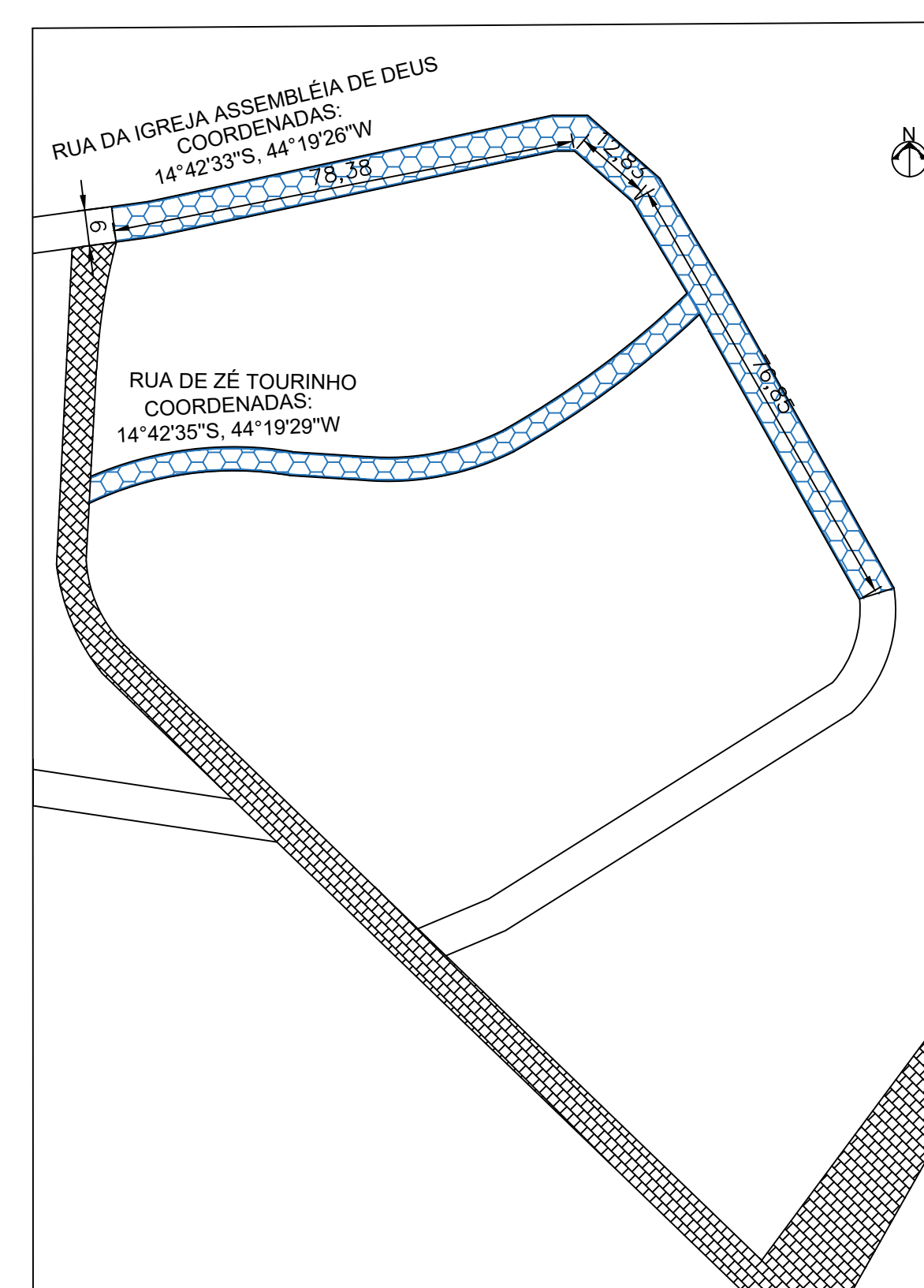

4 TRAÇADO - RUAS PANELINHA I
ESCALA 1/1000

LEGENDA:

	PAVIMENTO EXISTENTE
	PAVIMENTO A CONSTRUIR (BLOCO DE CONCRETO SEXTAVADO 25 CM X 25 CM X 8 CM)
	SARJETA DE CONCRETO

QUADRO DE ÁREAS:

RUA	ÁREA A SER PAVIMENTADA
AV. JOÃO CAMPOS SAÍDA PARA MIRAVÂNIA	441,0 m²
AV. JOÃO CAMPOS SAÍDA PARA MANGA	1400,0 m²
AV. DO CONTORNO SAÍDA PARA MIRAVÂNIA - INÍCIO	600,0 m²
AV. DO CONTORNO - ENCONTRO DAS RUAS	330,0 m²
AV. DO CONTORNO SAÍDA PARA MIRAVÂNIA - FINAL	1246,0 m²
AV. DO CONTORNO SAÍDA PARA PONTA D'ÁGUA	720,0 m²
RUA DA ASSEMBLEIA	1178,0 m²
RUA DE ZÉ TOURINHO	452,0 m²
TOTAL	6365,0 m²

PREFEITURA MUNICIPAL DE MIRAVÂNIA - MG
 ESTADO DE MINAS GERAIS
 CNPJ: 01.612.491/0001-94

TRAÇADO DE RUAS

TIPO DE USO: INFRAESTRUTURA URBANA

ENDEREÇO: PANELINHA I, BREJÃO E VIRGINIO

DESCRIÇÃO: PROJETO PARA PAVIMENTAÇÃO DE RUAS COM BLOCOS DE CONCRETO SEXTAVADO NAS COMUNIDADES DE PANELINHA I, VIRGINIO E BREJÃO.

ASSINATURAS:

PREFEITURA MUNICIPAL DE MIRAVÂNIA CNPJ: 01.612.491/0001-94

RESP. TEC. SARAH HAIALY ALVES DE OLIVEIRA CREA MG 366896

PAVIMENTAÇÃO DE RUAS

OBSERVAÇÕES: PROJETO DE PAVIMENTAÇÃO DAS SEGUINTES RUAS: AVENIDA JOÃO CAMPOS - SAÍDA PARA MIRAVÂNIA - DISTRITO DE BREJÃO AVENIDA JOÃO CAMPOS - SAÍDA PARA MANGA - DISTRITO DE BREJÃO AVENIDA DO CONTORNO - SAÍDA PARA MIRAVÂNIA - DISTRITO DE VIRGINIO AVENIDA DO CONTORNO - SAÍDA PARA PONTA D'ÁGUA - DISTRITO DE VIRGINIO AVENIDA DO CONTORNO - INÍCIO - DISTRITO DE VIRGINIO RUA DA IGREJA ASSEMBLEIA DE DEUS - COMUNIDADE DE PANELINHA I RUA DE ZÉ TOURINHO - COMUNIDADE DE PANELINHA I	DETALHE: PROJETO DE PAVIMENTAÇÃO
--	---

FORMATO DESENHO	REVISÃO R-00	ESCALA INDICADA DATA EMISSÃO 01/11/2023	PRANCHAS 01/01
-----------------	--------------	---	----------------